

**Gert Hullen**

**Fuzzy Daten, verwirrende Interpretation:  
der Auszug aus dem Elternhaus**

**Deutsche Gesellschaft für Demographie, Arbeitskreis Bevölkerungsökonomie  
„Auswirkungen der demographischen Entwicklung auf den Wohnungsmarkt“, Berlin, 11. November 2008**

# Vorbemerkung

- meine frühere Arbeit am BiB: demographische Lebensverlaufsanalyse, Makrosimulationen der Lebensformen
- Daten des Fertility and Family Survey (FFS) und des Generations and Gender Survey (GGS), beide in Deutschland vom BiB durchgeführt.

# Forschungsgeschichte

- Mayer, Karl Ulrich; Wagner, Michael (1989)
- Wagner, Michael (1989)
- Hullen, Gert (1995)
- Silbereisen, Rainer K.; Schwarz, Beate (1996)
- Cordón, Juan Antonio Fernández (1997)
- Corijn, Martine; Klijzing, Erik (Hg.) (2001)
- Billari, Francesco C. (2004)
- Mitchell, Barbara A. (2006)

# Forschungsansatz

Grundsätzliche Unterscheidung zwischen drei Ebenen

- die faktischen Sozialstrukturen
- die institutionelle Ebene
- gesellschaftliche Werte und Wertsysteme

# Gliederung

- Einige gesellschaftspolitische Aussagen zum Auszugsalter
- Einige für das Auszugsalter bestimmende Makrostrukturen
- Analyse retrospektiv erhobener Daten
- Diskussion der empirischen Ergebnisse

# „Hotel Mama“

- Robert Bosch Stiftung, 2005: Median des Auszugsalter der Männer bei 25 Jahren, bei den Frauen etwa 22 Jahre
- Robert Bosch Stiftung, 2005: langes Zusammenleben der Männer mit ihren Eltern zögert die Entwicklung einer eigenständigen Partnerschaft und einer eigenen Familie hinaus
- Klingholz, Berlin-Institut, 2006: Wenig Kinder gibt es in Ländern, in denen die jungen Männer sehr lange zu Hause wohnen bleiben

# Die - fragliche - Datenbasis

## AGE AT WHICH 50% OF YOUNG PEOPLE ARE LIVING AWAY FROM HOME

	Women	Men
Finland	20.0	21.9
Denmark	20.3	21.4
Netherlands	21.2	23.3
UK	21.2	23.5
Belgium	23.8	25.8
France	22.2	24.1
Germany	21.6	24.8
Austria	23.4	27.2
Ireland	25.2	26.3
Portugal	25.2	28.0
Spain	26.6	28.4
Italy	27.1	29.7
Greece	22.9	28.2

European Community Household Panel (ECHP); Iacovou, Maria (2002): Regional Differences in the Transition to Adulthood. In: Annals of the American Academy of Political and Social Science, H. 580, S. 40–69, S. 8

# Konsequenzen angeblich späterer Auszüge

- späte Partnerschaften
- weniger Kinder
- spätere ökonomische Eigenverantwortung



# Auszug und Wohlfahrtregimes

	<i>Liberal</i>	<i>Conservative</i>	<i>Social Democratic</i>	<i>Familistic</i>
<i>Age at leaving home</i>	Early, high variance	Medium, high variance	Early, low variance	Late, high variance
<i>Age at leaving school/training</i>	Medium homogeneous	High stratified	Medium	Low stratified
<i>Labor market entry</i>	Early, stop-gap, low skill	Late, integrated, high skill	Early, integrated	Late, marginal

Billari, in: Demographic Research 2004:21; Mayer 2001

# Makrostrukturelle Einflüsse

- Wohnungsmarkt (Beispiel Neue Länder nach der Wende), Arbeitsmarkt, Bildungsmarkt
- Regelungen über Unterstützungsleistungen innerhalb von Familien bzw. Sozialhilfeberechtigungen
- Entwicklungen sexueller Praxis

# Die Datenbasis

- Generations and Gender Survey (2005), 10000 Befragte
- Fertility and Family Survey (1992), 10000 Befragte, je 5000 in West- und Ostdeutschland
- Mikrozensus

# Berechnungen

1. Von Kindern selbst angegebenes Alter beim Auszug aus dem Elternhaus
  2. Angaben der Eltern über den Auszug ihrer Kinder
  3. Auswertung des Mikrozensus
- Prüfung der Daten auf angemessene Ausschöpfung
  - Ereignisanalyse (Produkt-Limit-Schätzer, Hazardraten)
    - » Berücksichtigung von Zensierungen
    - » Analysen des Einflusses anderer sozioökonomischer Merkmale
    - » Analysen von zeitgleichen Ereignissen (Auszüge zeitgleich mit Ende der Bildung, Beginn von Kohabitationen, Geburt von Kindern)

# Verlassen des Elternhauses: die Wahrnehmung der Kinder

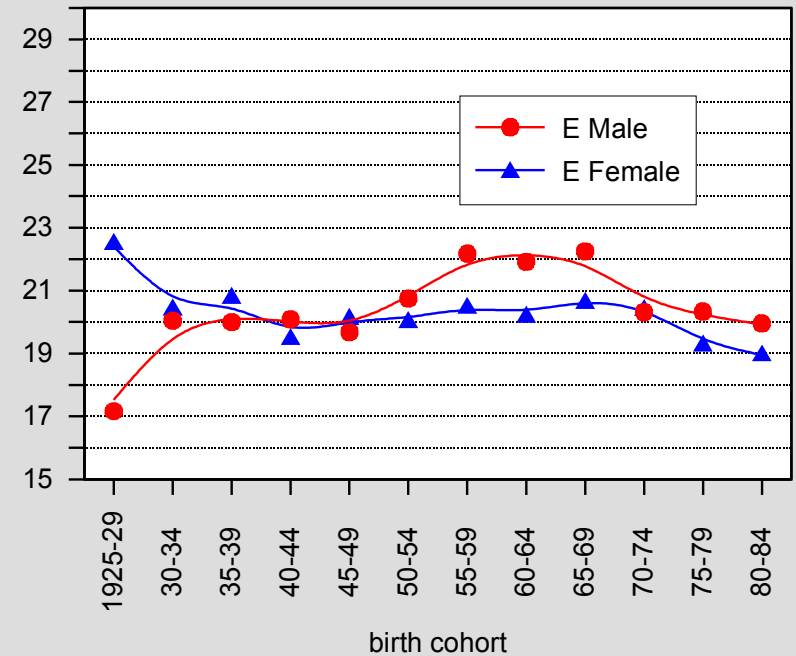
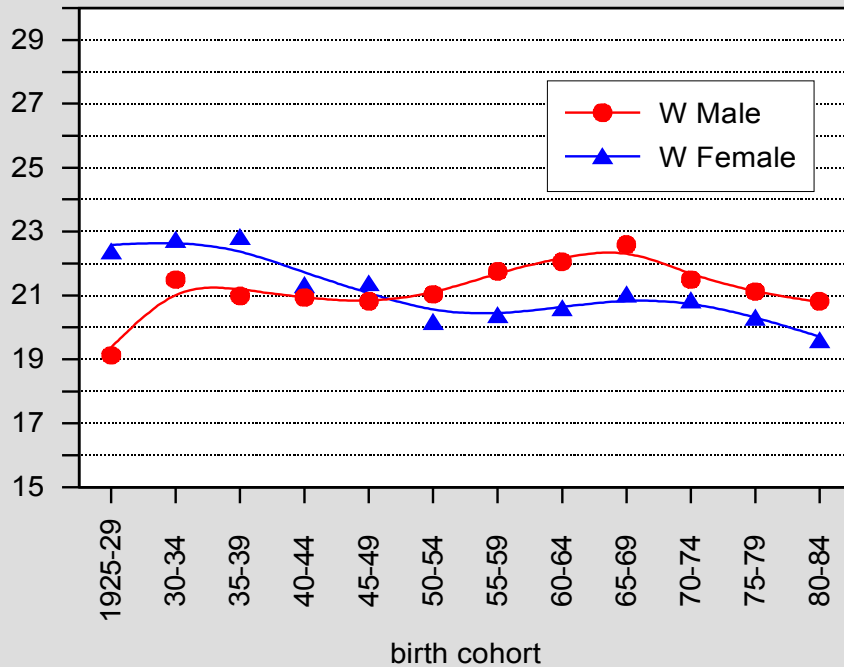

Age at event given by KM estimation (points) and spline approximation (lines)  
Data pool GGS+FFS; BiB II 5\~\GGS205.cf; 10.03.2006

Age at event given by KM estimation (points) and spline approximation (lines)  
Data pool GGS+FFS; BiB II 5\~\GGS205.cf; 10.03.2006

# Verlassen des Elternhauses: die Wahrnehmung der Eltern

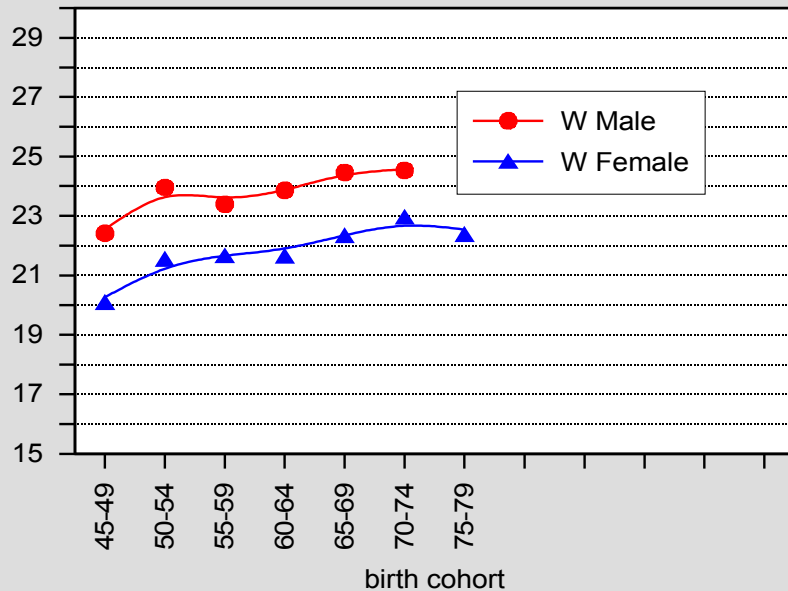

Age at event given by KM estimation (points) and spline approximation (lines)  
Data pool GGS+RB; BiB II5\~\GGS205.cf; 14.03.2006

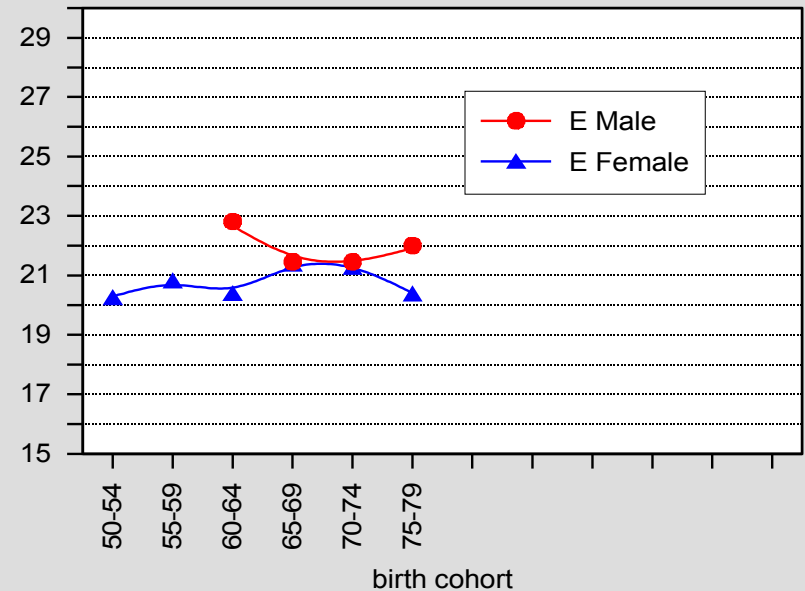

Age at event given by KM estimation (points) and spline approximation (lines)  
Data pool GGS+RB; BiB II5\~\GGS205.cf; 14.03.2006

# Verlassen des Elternhauses: Perioden-Daten des Mikrozensus (I)

West

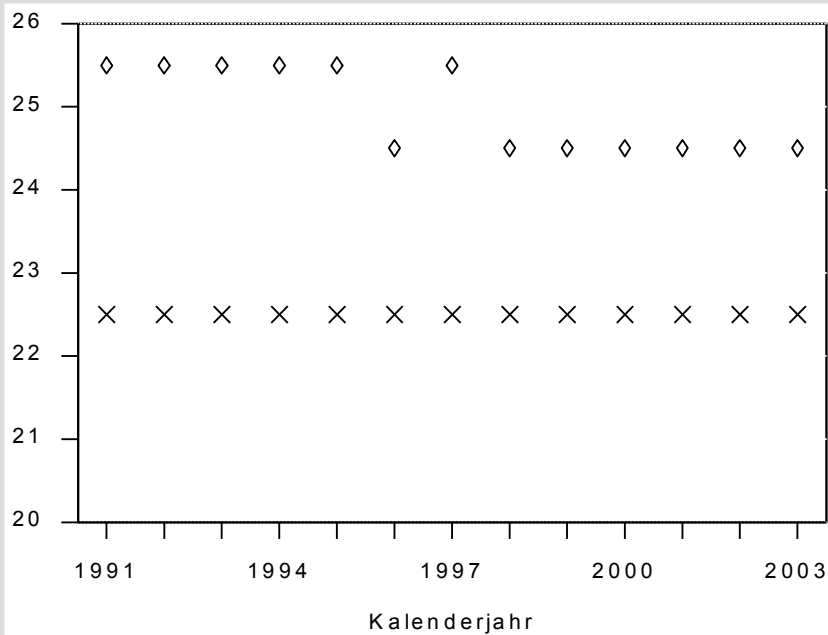

Ost

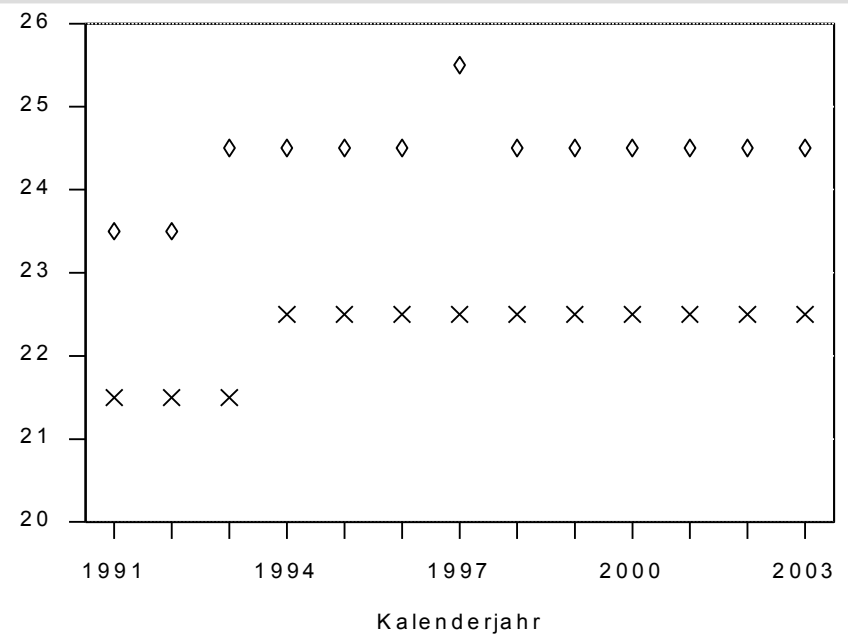

◇ Männer; x Frauen

# Verlassen des Elternhauses: Perioden-Daten des Mikrozensus (II)

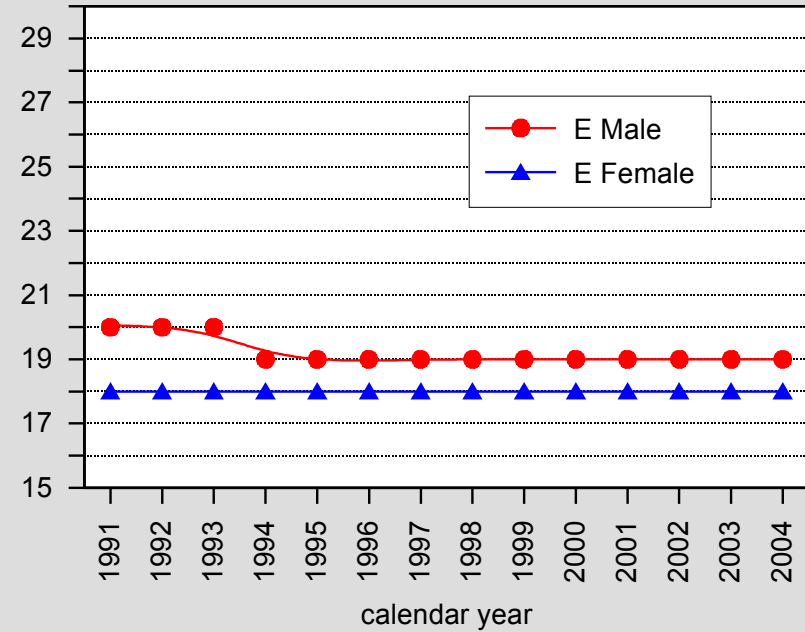
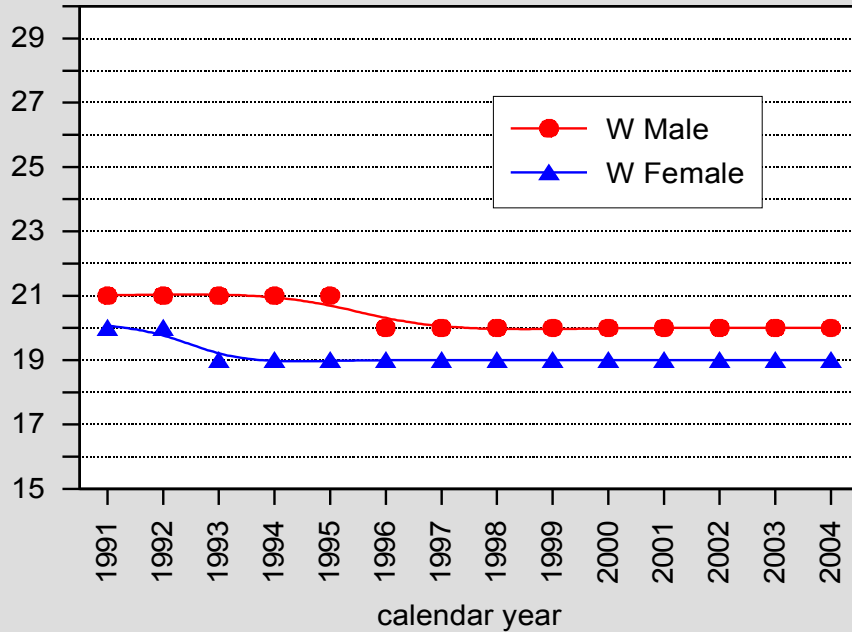

Age at which half of children at age 15 to 34 did not longer live in the parental home  
 Micro Census; own calculations; BiB II5 \-IMZ\_236.cf; 10.03.2006

Age at which half of children at age 15 to 34 did not longer live in the parental home  
 Micro Census; own calculations; BiB II5 \-IMZ\_236.cf; 10.03.2006



# Mit dem Auszug zeitgleiche andere biographische Ereignisse, Vergleich nach Region, Geschlecht und Kohorten

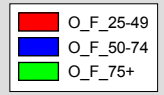
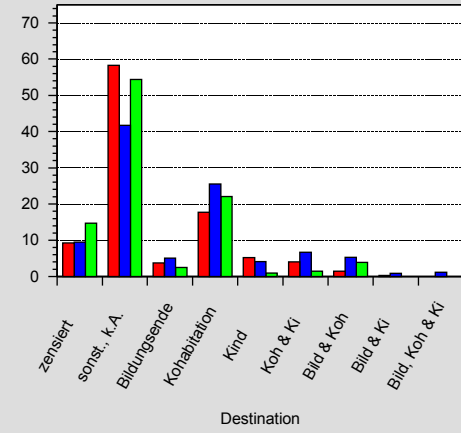
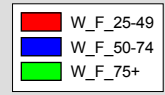
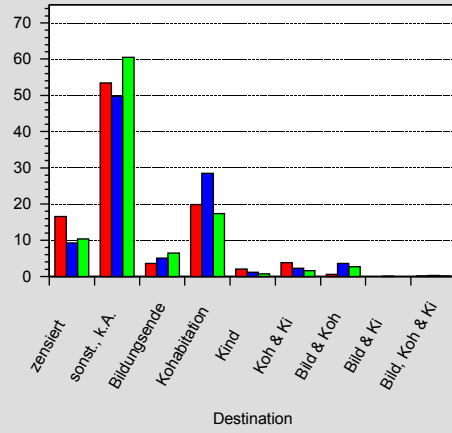
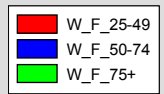
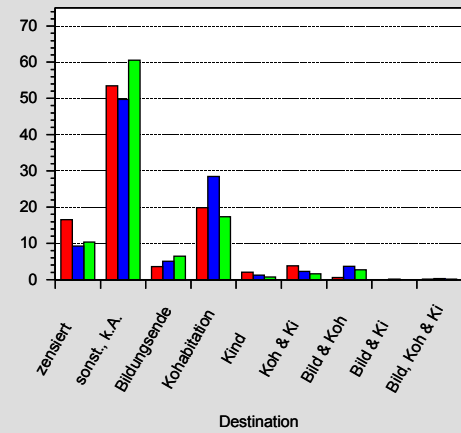
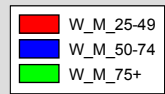
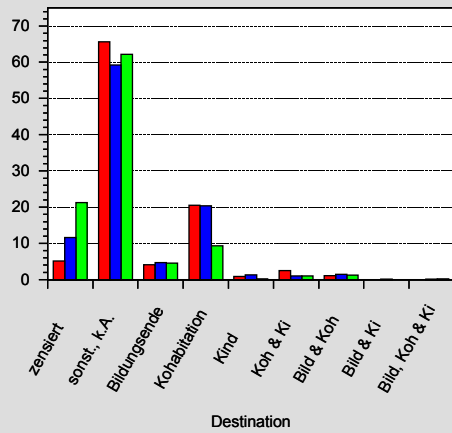

# Auszüge der Männer nach Destinationen und Kohorten, Survivorfunktionen

Männer West, 1920-44

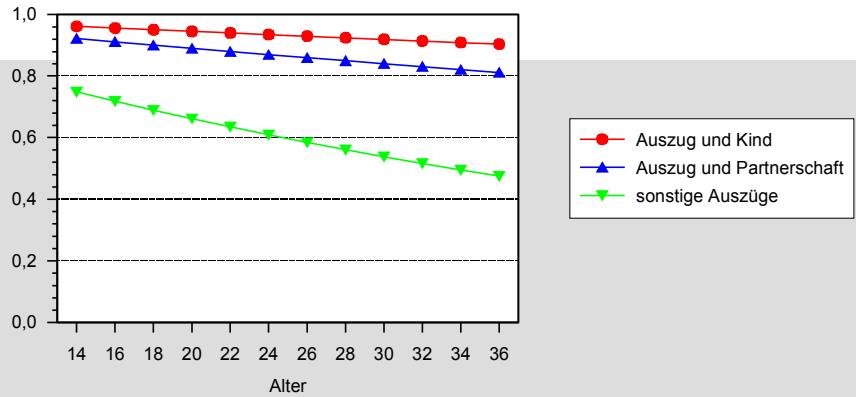

Männer West, 1945-69

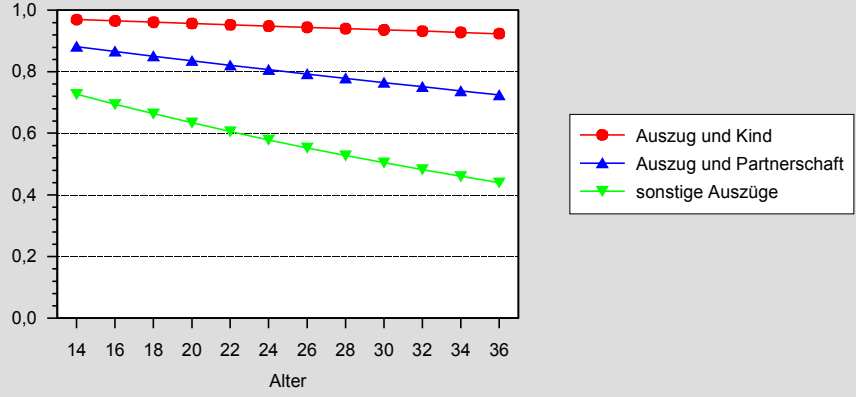

Männer West, 1970+

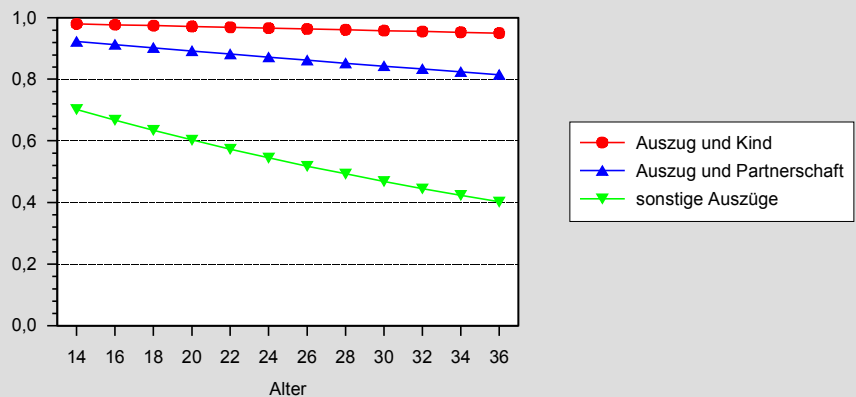

# Diskussion

- Veränderungen des Auszugsprozesses (Mitchell)
- Fuzziness der Datierung
- Methodische Artefakte

# Veränderungen des Auszugsprozesses

- Furstenberg
- Mitchell

# Fuzziness der Datierung

- Teilschritte
- reversibel
- Bedeutung externer Gegebenheiten:
  - » Wohnungsangebot
  - » Migration

# Methodische Artefakte

- Erhebungslücken (Underreporting)
- Über-Ausschöpfung ( $N > 30$ , propensity  $> 0.5$ )
- „Verzerrungen“ der Quantum-Maße durch die Veränderungen des Tempos

# Das „richtig“ gemessene Auszugsalter?

- Auf die Perspektive kommt es an
- -- > terminologische Differenzierung